東商ハウス TOSHO HOUSE ®

雲雀丘花屋敷店
池田市・川西市・宝塚市
地域密着・地域専門

阪急宝塚線・能勢電鉄線

マイホームフェア開催

新築プラン・住み替え・住まいの・相談会開催中!!!

資金計画など
ご相談下さい

雲雀丘山手2丁目 価格 1,180 万円

■所在地／宝塚市雲雀丘山手2丁目
阪急宝塚線 雲雀丘花屋敷駅 徒歩13分

物件番号 1H11A0026

☆閑静な住宅街！
☆緑豊かな住環境！
☆眺望良好！！
（2階相当部分から）

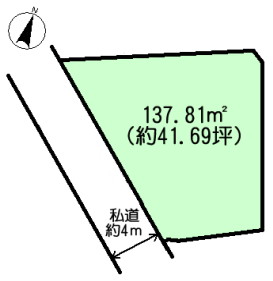

建築条件無し

■土地／137.81㎡(私道負担概測5㎡あり) ■用途地域／一種低層
■建ぺい率／50% ■容積率／100%
■地目／宅地 ■現況／更地 ■引渡／残代金決済後

寺畑2丁目 価格 4,480 (税込) 万円

■所在地／川西市寺畑2丁目
阪急宝塚線 雲雀丘花屋敷駅 徒歩6分

物件番号 1H08A0250

☆全室南向き！
☆平成20年建築！
☆充実した設備！
☆高台につき良景！

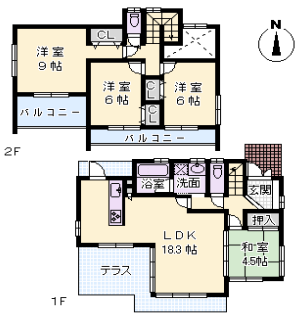

■土地／233.18㎡ ■建物面積／102.68㎡ ■構造／木造2階建
■建築／平成20年12月 ■用途地域／一種低層 ■建ぺい率／50%
■容積率／100% ■現況／空家 ■引渡／残代金決済後

雲雀丘山手1丁目 価格 2,630 万円

■所在地／宝塚市雲雀丘山手1丁目
阪急宝塚線 雲雀丘花屋敷駅 徒歩5分

物件番号 2H11A0015

クイーンズプレイス雲雀丘花屋敷

☆南向きバルコニー
☆平成15年建築！
☆充実した設備！！

ペット可 (相談作あり)

■専有面積／78.65㎡ ■バルコニー／12.44㎡
■構造／RC造9階建3階部分 ■建築／平成15年11月
■管理費等／24,080円 ■現況／居住中 ■引渡／相談

雲雀丘山手2丁目 価格 5,350 万円

■所在地／宝塚市雲雀丘山手2丁目
阪急宝塚線 雲雀丘花屋敷駅 徒歩10分

物件番号 1H0870153

☆敷地120坪超
☆眺望良好！！
☆南西角地！！

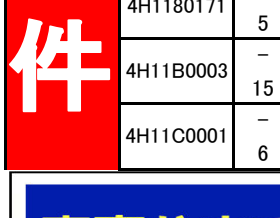

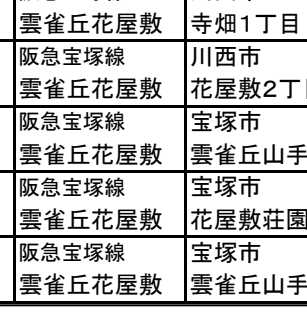

建築条件無し

■土地／410.45㎡ ■用途地域／一種低層
■建ぺい率／50% ■容積率／100%
■地目／宅地 ■現況／上物有 ■引渡／残代金決済後

花屋敷つつじガ丘 価格 2,980 万円

■所在地／宝塚市花屋敷つつじガ丘
阪急宝塚線 雲雀丘花屋敷駅 バス6分 徒歩5分

物件番号 1H1140144

☆各居室8帖以上！
☆大阪平野一望！
☆こだわりの注文建築
☆広々とした敷地！

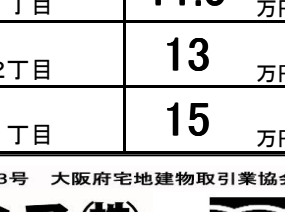

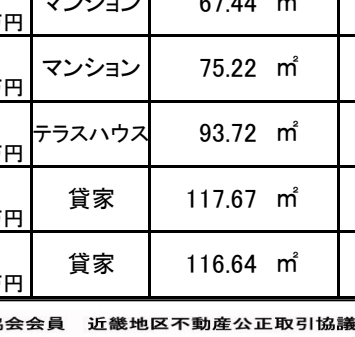

■土地／449.16㎡ ■建物面積／141.16㎡ ■構造／木造2階建
■建築／平成7年1月 ■用途地域／一種低層 ■建ぺい率／50%
■容積率／100% ■現況／居住中 ■引渡／相談

雲雀丘3丁目 価格 2,580 (税込) 万円

■所在地／宝塚市雲雀丘3丁目
阪急宝塚線 雲雀丘花屋敷駅 徒歩4分

物件番号 2H11A0004

グランヴェール雲雀丘

☆駅歩4分平坦地！
☆南東向バルコニー
☆室内改装済！！ (平成23年9月)

ペット可 (相談作あり)

■専有面積／83.7㎡ ■バルコニー／9.75㎡
■構造／RC造地下1階付3階建2階部分 ■建築／平成8年6月
■管理費等／37,640円 ■現況／空家 ■引渡／残代金決済後

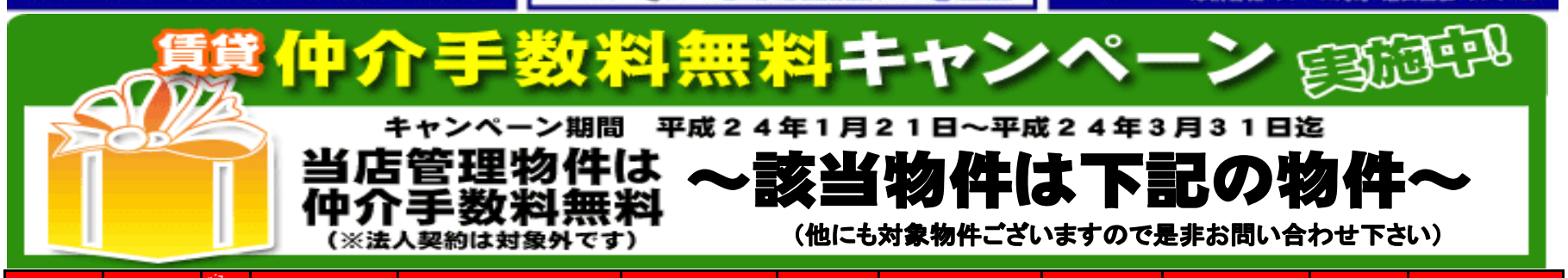

賃貸物件

物件番号	バス・歩	沿線・駅	所在地	賃料(万円)	種別	専有面積	間取り	敷金・礼金・管理費等	階数・向き	築年月・構造
4H11B0013	－ 4	阪急宝塚線 川西能勢口	川西市 小戸2丁目	5.7 万円	マンション	42.00 ㎡	2DK	10・15 万円 3,000 円	3 南	S55 鉄骨造
4H1210004	－ 3	阪急宝塚線 雲雀丘花屋敷	川西市 花屋敷2丁目	6.3 万円	マンション	61.61 ㎡	3LDK	10・20 万円 4,000 円	1 南	H1/10 鉄骨造
4H11C0012	－ 3	阪急宝塚線 山本	宝塚市 平井5丁目	8.5 万円	マンション	81.20 ㎡	3LDK	20・40 万円 7,000 円	5 南	S63/12 RC
4H1180169	－ 3	阪急宝塚線 雲雀丘花屋敷	川西市 寺畑2丁目	10.9 万円	マンション	80.75 ㎡	3SLDK	20・20 万円 9,150 円	4 南	H14/3 RC
4H11A0003	－ 6	阪急宝塚線 雲雀丘花屋敷	川西市 寺畑1丁目	11.8 万円	マンション	67.44 ㎡	3LDK	30・40 万円	3 南	H5/8 RC
4H1170461	－ 1	阪急宝塚線 雲雀丘花屋敷	川西市 花屋敷2丁目	13.5 万円	マンション	75.22 ㎡	3LDK	30・30 万円 10,910 円	1 南東	H17/1 RC
4H1180171	－ 5	阪急宝塚線 雲雀丘花屋敷	宝塚市 雲雀丘山手1丁目	11.5 万円	テラスハウス	93.72 ㎡	3LDK	30・30 万円 5,000 円	2階建て	H5/4 木造
4H11B0003	－ 15	阪急宝塚線 雲雀丘花屋敷	宝塚市 花屋敷荘園2丁目	13 万円	貸家	117.67 ㎡	4LDK	40・39 万円	2階建て	S53/3 RC
4H11C0001	－ 6	阪急宝塚線 雲雀丘花屋敷	宝塚市 雲雀丘山手1丁目	15 万円	貸家	116.64 ㎡	3SLDK	30・50 万円	2階建て	H15/2 木造

東商ハウス TOSHO HOUSE
LIFE PARTNERS

国土交通大臣（3）第5743号 大阪府宅地建物取引業協会会員 近畿地区不動産公正取引協議会加盟 定休：第2第3火曜日／水曜日

東商ハウス㈱
雲雀丘花屋敷店 仲介
〒666-0035 川西市花屋敷2丁目8-10

0120-727555
Tel:072(759)8774(代) Fax:072(759)0629(代)
http://www.toshohouse.co.jp/

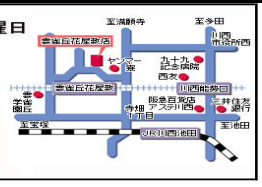

※物件をクリックすると詳細がご覧いただけます。